



**Centrale des syndicats  
du Québec**

---

## **Ententes négociées CSQ – Du 1<sup>er</sup> janvier au 31 décembre 2024**

**Mise à jour – Octobre 2024**

- **Siège social**
- **Bureau de Québec**

**Centrale des syndicats du Québec**  
9405, rue Sherbrooke Est, Montréal (Québec) H1L 6P3  
320, rue St-Joseph, bureau 100, Québec (Québec) G1K 9E7  
Adresse Web : <http://www.lacsq.org>

Téléphone : (514) 356-8888  
Téléphone : (418) 649-8888

Télécopie : (514) 356-9999  
Télécopie : (418) 649-8800

## Table des matières

|  |    |
|--|----|
| 1. Régime Les protections RésAut CSQ souscrit par La Personnelle, assurances générales ..... | 4  |
| 2. EspaceProprio .....   | 5  |
| 3. Location automobile et transport en commun .....  | 8  |
| 3.1 Entreprise .....   | 8  |
| 3.2 VIA Rail.....  | 9  |
| 4. Hôtels.....   | 10 |
| 4.1 Québec.....  | 10 |
| 4.1.1 Best Western Centre-ville .....  | 10 |
| 4.1.2 Hôtel Pur.....   | 10 |
| 4.1.3 Hôtel Château Laurier.....   | 11 |
| 4.1.4 Hôtel Château Bellevue .....   | 11 |
| 4.1.5 Hôtel Alt Québec .....   | 12 |
| 4.1.6 Hôtel Le Dauphin Québec .....  | 12 |
| 4.1.7 Hôtel Travelodge Québec.....   | 12 |
| 4.1.8 Les Lofts Vieux-Québec .....   | 13 |
| 4.1.9 Hôtels JARO.....   | 13 |
| 4.2 Montréal.....  | 16 |
| 4.2.1 Hôtel Le Château de l'Argoat.....  | 16 |
| 4.2.2 Fairfield Inn par Marriott Montréal Centre-Ville .....                                 | 16 |
| 4.2.3 Hôtel Hyatt Place Montréal Centre-Ville .....  | 17 |
| 4.2.4 Hôtel Universel Montréal .....   | 17 |
| 4.2.5 Sandman Hôtel.....   | 17 |
| 4.2.6 Le Nouvel Hôtel & Spa .....  | 18 |
| 4.2.7 Hôtel Gouverneur Montréal – Île Charron.....   | 18 |
| 4.2.8 Hôtel Monville .....   | 18 |
| 4.2.9 Quality Inn & Suites Montréal-Est.....   | 19 |
| 4.3 Autres villes .....  | 19 |
| 4.3.1 Hôtels Gouverneur .....  | 19 |
| 4.3.2 Le Victorin Hôtel et Congrès.....  | 20 |
| 4.3.3 Résidence Inn Laval .....  | 20 |
| 4.3.4 Hôtel Le Dauphin Drummondville .....   | 20 |
| 4.3.5 Hôtels Germain.....  | 21 |

|       |                                |    |
|-------|--------------------------------|----|
| 4.3.6 | Hôtels Comfort Inn.....        | 21 |
| 5.    | Téléphonie .....               | 22 |
| 5.1   | TELUS Orizon Mobile .....      | 22 |
| 5.2   | Planète Mobile Rogers .....    | 24 |
| 6.    | Santé .....                    | 25 |
| 6.1   | Programme Avantages IRIS ..... | 25 |
| 7.    | Loisirs .....                  | 26 |
| 7.1   | Les Grands Explorateurs .....  | 26 |
| 8.    | Autres .....                   | 27 |
| 8.1   | L'Équipeur.....                | 27 |

## **1. Régime Les protections RésAut CSQ souscrit par La Personnelle, assurances générales**

Le régime Les protections RésAut a été mis sur pied il y a plus de 35 ans par la CSQ et La Personnelle. La CSQ est le premier groupe en entente et l'un des plus importants de La Personnelle avec plus de 53 000 membres adhérant au régime. C'est un avantage négocié par la CSQ pour les membres des syndicats affiliés. La satisfaction des membres est notre priorité, nous pouvons le constater puisque c'est à la hauteur de 99 % que nos membres renouvellent leur contrat année après année.

Entre autres, la CSQ :

- négocie directement avec l'assureur le pourcentage de rabais applicable à la tarification, ce qui a pour résultat qu'elle sera toujours plus compétitive pour un membre CSQ;
- utilise les surplus accumulés afin de les verser sous forme de ristourne aux membres. L'entente avec La Personnelle concernant la gestion des surplus est unique dans le marché de l'assurance;
- a centralisé le budget de promotion afin d'aider ses syndicats membres lors d'organisation d'activités majeures telles les assemblées générales, les journées de reconnaissance, etc.;
- verse des montants sous forme de ristourne aux syndicats locaux en fonction de la croissance des polices en vigueur de leurs membres adhérents.

De plus, bien que La Personnelle se classe au premier rang des assureurs en ce qui concerne l'expérience-client, la CSQ est présente pour ses membres s'ils rencontrent des difficultés en lien avec les normes de souscription ou le règlement d'un sinistre.

Pour demander une soumission, composez le 1 888 476-8737 ou consultez le site Internet [lapersonnelle.com/csq](http://lapersonnelle.com/csq).

## 2. EspaceProprio

**Une alliance pour tous vos projets immobiliers avec des incontournables du secteur.**

EspaceProprio est une communauté où professionnels de l'immobilier, propriétaires et propriétaires en devenir se rassemblent pour faire le plein d'idées et mener à bien leurs projets.

Notre mission est de vous faciliter la vie en tant que propriétaire. Profitez dès maintenant d'une offre complète de services et bénéficiez également de rabais avantageux en tant que membre de la Centrale des syndicats du Québec (CSQ).



**Vendez sans payer de commission  
tout en étant bien accompagné!**

**15 %**  
de rabais sur  
tous les forfaits

 **duProprio**

**Un service de vente immobilière sans intermédiaire.**

Pour vendre votre propriété vous-même, DuProprio vous offre la visibilité nécessaire sur le site immobilier le plus apprécié au Québec<sup>1</sup>, sans avoir à verser de commission et en mettant à votre disposition une équipe professionnelle pour vous accompagner jusqu'à la vente.<sup>2</sup>

---

<sup>1</sup> Selon un sondage Web mené par la firme Ad hoc auprès de 1 246 répondants, réalisé du 12 au 25 février 2019.

<sup>2</sup> Selon le forfait choisi

## **Vendez votre propriété sans payer de commission!**

En tant que membre de la CSQ, profitez de 15 % d'économie sur tous les forfaits DuProprio ou de 20 % si vous êtes un client de RénoAssistance.<sup>3</sup>

[Profitez de l'offre](#)



**Trouvez facilement votre entrepreneur en rénovation!**

**1 %** de remise en argent

sur tout projet commercial ou résidentiel initié par RénoAssistance

**Jusqu'à 5 000 \$**

 RénoAssistance

The advertisement features a background image of a man and a woman sitting at a kitchen counter, engaged in conversation. The woman is holding a small white cup. The kitchen has white cabinets and a countertop with various items like a coffee maker and a kettle. The overall tone is professional and approachable.

**Un service d'accompagnement sans frais ni obligation.**

Vous avez des projets de rénovation à la maison ou au bureau? RénoAssistance vous donne accès à un réseau de près de 2 400 entrepreneurs vérifiés et un conseiller expérimenté suit vos travaux du début à la fin.

---

<sup>3</sup> Offert aux membres vérifiés et en règle de la CSQ. L'offre est applicable sur les forfaits résidentiels à prix régulier. Pour bénéficier du rabais de 20 %, le client RénoAssistance doit avoir un historique de facturation d'au moins 40 000 \$ chez RénoAssistance. Le membre doit être propriétaire de la propriété à vendre et en fournir une preuve au conseiller DuProprio. Aucune limite d'utilisation. L'offre n'est pas transférable, ne peut être jumelée à une autre offre ou promotion et ne peut être appliquée rétroactivement à une transaction passée.

**RénoAssistance vient en aide à plus de 130 000 clients résidentiels et commerciaux.**

**Trouvez facilement votre entrepreneur!**

En tant que membre de la CSQ, profitez d'une remise en argent de 1 % (jusqu'à 5 000 \$) sur tout projet de rénovation résidentiel ou commercial initié par RénoAssistance.<sup>4</sup>

[Profitez de l'offre](#)

---

<sup>4</sup> Offert aux membres vérifiés et en règle de la CSQ qui maintiennent ce statut du début jusqu'à la fin du projet de rénovation. La remise est calculée sur le montant total de la facture avant les taxes. L'adresse du spécimen de chèque fourni par le membre doit correspondre à l'adresse du projet. L'offre n'est pas transférable, ne peut être jumelée à une autre offre ou promotion et ne peut être appliquée rétroactivement à un projet entamé.

### 3. Location automobile et transport en commun

#### 3.1 Entreprise

**MODIFICATION MAJEURE À L'ENTENTE : l'assurance n'est plus incluse à l'exception des locations effectuées dans un pays autre que le Canada ou les États-Unis. Toutefois, il est possible d'ajouter cette protection lors de la réservation.**

Tarifcation privilégiée au Canada, mais aussi aux États-Unis dans les succursales Entreprise et National

Pour effectuer une réservation, rendez-vous sur le site Web d'Entreprise : <https://www.entreprise.ca/fr/home.html>. Il est également possible de réserver un véhicule en téléphonant directement en succursale.

Afin de bénéficier des tarifs négociés, voici le numéro de compte à fournir lors de la réservation : **XVD4545**

Informations importantes :

- Vous trouverez dans les pages qui suivent la grille tarifaire qui se décline de la façon suivante :
  - Page 1 : tarifs de location au Canada dans toutes les succursales Entreprise et National
  - Pages 2 et 3 : **tarifs de location au Québec** dans toutes les succursales Entreprise seulement
  - Page 4 : tarifs de location aux États-Unis en dollars américains dans toutes les succursales Entreprise et National
  
- Rendez-vous à l'adresse suivante pour trouver une succursale : [Trouver une succursale](#)
  
- Pour toute réservation où un véhicule sera retourné le vendredi après 17 h, nous vous recommandons de sélectionner une succursale qui est ouverte les fins de semaine afin d'éviter de payer des journées supplémentaires de location.



| Codes SIPP | Catégorie de véhicules*           | Tarifs quotidiens | Tarifs d'aéroport sens unique |
|------------|-----------------------------------|-------------------|-------------------------------|
| ECAR       | Économique                        | 43,00 \$          | 79,00 \$                      |
| CCAR       | Compacte                          | 43,00 \$          | 79,00 \$                      |
| ICAR       | Intermédiaire                     | 43,00 \$          | 79,00 \$                      |
| SCAR       | Standard                          | 44,00 \$          | 79,00 \$                      |
| FCAR       | Pleine grandeur                   | 46,00 \$          | 79,00 \$                      |
| PCAR       | Premium                           | 63,00 \$          | 63,00 \$                      |
| MVAR       | Minifourgonnette                  | 88,00 \$          | 88,00 \$                      |
| IFAR       | VUS intermédiaire                 | 79,00 \$          | 79,00 \$                      |
| SFAR       | VUS standard                      | 88,00 \$          | 88,00 \$                      |
| FFAR       | VUS grand                         | 115,00 \$         | 115,00 \$                     |
| PPAR       | Camion pleine grandeur de ½ tonne | 76,00 \$          | S.O.                          |
| SKAR       | Fourgon utilitaire                | 90,00 \$          | S.O.                          |

## Majorations régionales\*\*



**3,00 \$ :** Brandon; Dryden; Fort Francis; Halifax; Kenora; Moosejaw; Prince Albert; Saskatoon; Swift Current; Winnipeg  
**5,00 \$ :** Charlottetown; Deer Lake; Fredericton; Gander; Moncton; Mont-Joli; Province de l'Alberta; Saint John; Sept-Iles; St. John's; Sydney  
**10,00 \$ :** Aéroports de Toronto et les environs; Vancouver  
**12,00 \$ :** Baie-Comeau; Bonnyville; Cold Lake; Cranbrook; Fort McMurray; Fort St. John; Gaspé; Lloydminster; Sioux Lookout; Thompson; Wabush

## Majorations régionales\*\*



**3,00 \$ :** Halifax; Montréal; Saskatoon; Winnipeg  
**5,00 \$ :** Calgary; Charlottetown; Deer Lake; Edmonton; Fort McMurray; Fredericton; Gander; Moncton; Mont-Joli; Saint John; Sept-Iles; St. John's; Sydney  
**10,00 \$ :** Toronto; Vancouver  
**12,00 \$ :** Baie-Comeau; Cranbrook; Gaspé; Thompson; Wabush  
**20,00 \$ :** Happy Valley/Goose Bay

## Programme du Emerald Club

Un Club – Deux Marques. Les membres Emerald Club bénéficient de nombreux avantages lorsqu'ils louent à travers le réseau de location national d'Enterprise et National. Sélectionnez le bouton du logo pour vous inscrire



## Conditions générales

**Allocation de kilométrage:** Comprennent 3 500 KM gratuits par location, sauf les camions, les fourgons utilitaires, et les fourgonnette 12 à 15 passagers; ces modèles comprennent 200 KM/jour, 1 000 KM/semaine, and 4 000 KM/mois. Les frais de KM supplémentaires seront facturés 0,25 \$ par KM.

**Frais d'une journée:** Un supplément de 5,00 \$ sera ajouté aux locations d'une journée commençant le lundi, mardi, ou mercredi.

**Jeunes conducteurs:** Aucuns frais additionnels ne seront appliqués aux locataires admissibles âgés entre 21 et 24 ans pour les locations à des fins commerciales.

**Locations à sens unique:** Économique - Pleine grandeur comprennent des KM illimités gratuits. Premium - VUS grand seront facturés 0,40 \$ par KM.

**Produits de protection:** L'exonération des dommages est disponible moyennant des frais supplémentaires; La responsabilité civile comprend des exigences minimales provinciales.

**Tarifs hebdomadaires/mensuels:** Hebdomadaires: 6 fois le tarif quotidien; Mensuels: 24 fois le tarif quotidien.

\*Des restrictions basées sur l'emplacement ou des exigences additionnelles peuvent s'appliquer. Voir la Convention S'il vous plaît pour tous les détails.

\*\*Des suppléments saisonniers additionnelles peuvent s'appliquer sur certains marchés

| Codes SIPP | Catégorie de véhicules* | Tarifs à la journée | Tarifs à la semaine | Tarifs au mois |
|------------|-------------------------|---------------------|---------------------|----------------|
| CCAR       | Compacte                | 42,00 \$            | 231,00 \$           | 903,00 \$      |
| ICAR       | Intermédiaire           | 43,00 \$            | 237,00 \$           | 925,00 \$      |
| SCAR       | Standard                | 47,00 \$            | 259,00 \$           | 1 011,00 \$    |
| FCAR       | Pleine grandeur         | 49,00 \$            | 270,00 \$           | 1 054,00 \$    |
| MVAR       | Minifourgonnette        | 78,00 \$            | 468,00 \$           | 1 404,00 \$    |
| IFAR       | VUS intermédiaire       | 70,00 \$            | 385,00 \$           | 1 225,00 \$    |
| SFAR       | VUS standard            | 78,00 \$            | 429,00 \$           | 1 365,00 \$    |
| FFAR       | VUS grand               | 110,00 \$           | 605,00 \$           | 1 980,00 \$    |

### Conditions générales

**Allocation de kilométrage:** Économique – VUS grand comprend 4 000 KM/location. Les frais de KM supplémentaires seront facturés 0,16 \$ par KM.

**Frais d'une journée:** Un supplément de 5,00 \$ sera ajouté aux locations d'une journée commençant le lundi, mardi ou mercredi.

**Jeunes conducteurs:** Aucuns frais additionnels ne seront appliqués aux locataires admissibles âgés entre 21 et 24 ans pour les locations à des fins commerciales.

**Produits de protection:** L'exonération des dommages est disponible moyennant des frais supplémentaires; La responsabilité civile comprend des exigences minimales provinciales.

**Suppléments:** Les suppléments d'emplacement indiqués dans la Convention ne s'appliqueront pas au(x) emplacement(s) ci-dessus.

\*Des restrictions basées sur l'emplacement ou des exigences additionnelles peuvent s'appliquer. Voir la Convention S'il vous plaît pour tous les détails.

| DÉTAILS DES TARIFS |   |              |              |             |         | KILOMÈTRES INCLUS |         |       |
|--------------------|---|--------------|--------------|-------------|---------|-------------------|---------|-------|
| CATÉGORIE          | DESCRIPTION                               | À LA JOURNÉE | À LA SEMAINE | AU MOIS     | CPK     | JOUR              | SEMAINE | MOIS  |
| PPAR               | Camionnette à cabine double de ½ tonne    | 85,00 \$     | 510,00 \$    | 1 525,00 \$ | 0,16 \$ | 200               | 1 400   | 4 000 |
| OQAR               | Camionnette de ¾ tonne à 4 roues motrices | 95,00 \$     | 570,00 \$    | 1 845,00 \$ | 0,16 \$ | 200               | 1 400   | 4 000 |
| UQAR               | Camion de 1 tonne à 4 RM                  | 115,00 \$    | 690,00 \$    | 2 146,00 \$ | 0,16 \$ | 200               | 1 400   | 4 000 |
| GKAR               | Fourgonnette XL robuste                   | 68,00 \$     | 408,00 \$    | 1 300,00 \$ | 0,16 \$ | 200               | 1 400   | 4 000 |
| UKAR               | Fourgonnette à toit surélevé              | 76,00 \$     | 456,00 \$    | 1 450,00 \$ | 0,16 \$ | 200               | 1 400   | 4 000 |
| ACUT               | Fourgon 12'                               | 67,00 \$     | 402,00 \$    | 1 300,00 \$ | 0,18 \$ | 100               | 700     | 4 000 |
| BCUT               | Camion tronqué de 12 pi                   | 72,00 \$     | 432,00 \$    | 1 350,00 \$ | 0,18 \$ | 100               | 700     | 4 000 |
| DCUT               | Fourgon grand volume de 16 pi             | 77,00 \$     | 462,00 \$    | 1 400,00 \$ | 0,18 \$ | 100               | 700     | 4 000 |
| EBOX               | Camion à caisse de 20 pi                  | 115,00 \$    | 690,00 \$    | 2 250,00 \$ | 0,22 \$ | 100               | 700     | 4 000 |

## Conditions générales

**Tarifs à la journée:** Les tarifs sont calculés selon un cycle de facturation de 24 heures.

**Frais de kilométrage:** Les tarifs comprennent les kilomètres gratuits indiqués ci-dessus. Tous les kilomètres supplémentaires seront facturés au tarif indiqué ci-dessus.

**Inspection:** Le client s'engage à exiger que les locataires admissibles réalisent une inspection visuelle quotidienne des véhicules de location, incluant, sans toutefois s'y limiter, l'inspection des phares, des feux de position, des feux de freinage et des clignotants, qu'ils repèrent et consignent tout dommage au véhicule et qu'ils vérifient et maintiennent le niveau de tous les liquides ainsi que le niveau de pression des pneus recommandé par le fabricant. Voir la Convention pour tous les détails.

**Entretien:** Sur préavis de trois (3) jours d'EAN ou d'une de ses sociétés affiliées, le client consent à ce que lui-même et chaque véhicule soient disponibles aux fins d'inspection ou d'entretien tous les trente (30) jours.

**Exclusions:** Les tarifs n'incluent pas les taxes applicables, les suppléments, le ravitaillement en carburant, les frais de location aller simple, les frais de retour, les frais de livraison, les frais de prise en charge, les frais pour jeune conducteur ou pour conducteur additionnel ni, sauf disposition contraire ci-après, les produits ou services facultatifs comme l'exonération en cas de dommages (« DW ») ou l'assurance responsabilité civile.

**Produits de Protection:** L'exonération des dommages et La responsabilité civile sont disponibles moyennant des frais supplémentaires.

| Codes SIPP | Catégorie de véhicules*                              | Tarifs quotidiens | Tarif aller-simple National |
|------------|--|-------------------|-----------------------------|
| CCAR       | Compacte   | 42,00 \$          | 79,00 \$                    |
| ICAR       | Intermédiaire  | 42,00 \$          | 79,00 \$                    |
| SCAR       | Standard   | 43,00 \$          | 79,00 \$                    |
| FCAR       | Pleine grandeur                                      | 46,00 \$          | 79,00 \$                    |
| PCAR       | Premium  | 56,00 \$          | 56,00 \$                    |
| LCAR       | De Luxe  | 70,00 \$          | 70,00 \$                    |
| MVAR       | Minifourgonnette                                     | 81,00 \$          | 81,00 \$                    |
| CFAR       | VUS compact  | 82,00 \$          | 82,00 \$                    |
| IFAR       | VUS intermédiaire                                    | 84,00 \$          | 84,00 \$                    |
| SFAR       | VUS standard   | 90,00 \$          | 90,00 \$                    |
| FFAR       | VUS grand  | 139,00 \$         | 139,00 \$                   |
| PPAR/SKAR  | Camion pleine grandeur de ½ tonne/Fourgon utilitaire | 78,00 \$          | S.O.                        |

## Majorations régionales\*\*

S'applique aux emplacements d'aéroport

**3,00 \$** : Richmond, Virginie

**5,00 \$** : Augusta, Géorgie; Charlotte; Cincinnati; Cleveland; Harrisburg, Pennsylvanie; Indianapolis; Kansas City; Aéroport régional du nord-ouest de l'Arkansas (XNA); Phoenix; Raleigh-Durham; Sacramento; Scranton, Pennsylvanie; St. Louis; État de l'Illinois (sauf Chicago); État de la Caroline du Sud (sauf Myrtle Beach); État du Tennessee (sauf Nashville); État du Wisconsin

**8,00 \$** : Manchester; Salt Lake City

**10,00 \$** : Aspen; Atlanta; Burbank; Colorado Springs; Denver; Hartford; Aéroports d'Hawaï; Jackson, Wyoming; Aéroport de John Wayne (SNA); Minneapolis/St. Paul; Nashville; Nouvelle-Orléans; Pittsburgh; Providence; San Diego; Aéroports régionaux du sud de la Californie; État du Texas; Twin Falls

**12,00 \$** : Baltimore; Détroit; Aéroport international de Dulles (IAD); Monterey; Philadelphie; Aéroport international Reagan (DCA); Santa Rosa

**15,00 \$** : Aéroports de Boston; Aéroports de Chicago; Aéroport international de Los Angeles (LAX); Midland, Texas

**16,00 \$** : Oakland; San José

**20,00 \$** : Aéroport de San Francisco (SFO)

**30,00 \$** : Aéroports d'Islip (ISP); Kennedy (JFK); LaGuardia (LGA); Newark (EWR); Rapid City (RAP); Westchester (HPN); Aéroports du Dakota du Nord; Aéroports du Montana

S'applique aux emplacements de l'aéroport et de la ville

**5,00 \$** : Succursales de ville à Islip; État de New York

**10,00 \$** : Porto Rico; Bemidji, Minnesota; Elko, Nevada; Las Vegas Strip; Succursales de ville de l'État du Montana; État du Nebraska (sauf Omaha et Lincoln); Succursales de ville de l'État du Dakota du Nord; État du Dakota du Sud (sauf Sioux Falls); État de la Virginie-Occidentale; État du Wyoming (sauf Cheyenne, Laramie et Jackson)

**12,00 \$** : Succursales de ville de Los Angeles et la région Ouest de Los Angeles; Succursales de ville de l'État de la Baie de San Francisco; Succursales de ville au Nord de la Baie et l'Est de la Baie de San Francisco; Seattle; Région de Washington DC

**15,00 \$** : Succursales de ville à Boston; Succursales de ville de Chicago; Succursales de ville d'Hawaï; État de l'Alaska; Tahoe

**16,00 \$** : Succursales de ville au Sud de la Baie de San Francisco

**17,00 \$** : Région métropolitaine de NY/CT/NJ, y compris les succursales de ville à Westchester, Stamford et Jersey City

**20,00 \$** : Succursales de ville de la Péninsule de San Francisco

**21,00 \$** : Arrondissements de New York (Bronx, Brooklyn, Manhattan, Queens et Staten Island)

## Suppléments facturés par la succursale\*\*

S'applique à tous les emplacements

**3,00 \$** : Richmond, Virginie

**5,00 \$** : Augusta, Géorgie; Charlotte; Cincinnati; Cleveland; Harrisburg, Pennsylvanie; Indianapolis; Kansas City; Aéroport régional du nord-ouest de l'Arkansas (XNA); Phoenix; Raleigh-Durham; Sacramento; Scranton, Pennsylvanie; St. Louis; État de l'Illinois (sauf Chicago); État de New York; État de la Caroline du Sud (sauf Myrtle Beach); État du Tennessee (sauf Nashville); État du Wisconsin

**8,00 \$** : Manchester; Salt Lake City

**10,00 \$** : Aspen; Atlanta; Burbank; Charleston, Virginie-Occidentale; Colorado Springs; Denver; Eagle, Colorado; Hartford; Aéroports d'Hawaï; Huntington, Virginie-Occidentale; Jackson, Wyoming; Aéroport de John Wayne (SNA); Minneapolis/St. Paul; Nashville; Nouvelle-Orléans; Pittsburgh; Providence; Porto Rico; San Diego; Aéroports régionaux du sud de la Californie; État du Texas; Twin Falls; Vail, Colorado

**12,00 \$** : Baltimore; Détroit; Monterey; Philadelphie; l'Est de la Baie de San Francisco; Santa Rosa; Seattle; Washington, DC

**15,00 \$** : Boston; Chicago; Succursales de ville d'Hawaï; Aéroport international de Los Angeles (LAX); Midland, Texas; État de l'Alaska

**16,00 \$** : Oakland; San José

**20,00 \$** : San Francisco

**30,00 \$** : Aéroports d'Islip (ISP); Kennedy (JFK); LaGuardia (LGA); Newark (EWR); Rapid City (RAP); Westchester (HPN); État du Dakota du Nord; État du Montana; Arrondissements de New York (Bronx, Brooklyn, Manhattan, Queens et Staten Island); Région métropolitaine de NY/CT/NJ, y compris les succursales de ville à Westchester, Stamford et Jersey City

Programme du Emerald Club

Un Club – Deux Marques. Les membres Emerald Club bénéficient de nombreux avantages lorsqu'ils louent à travers le réseau de location national d'Enterprise et National. Sélectionnez le bouton du logo pour vous inscrire



## Conditions générales

**Allocation de kilométrage:** Comprennent 3 500 milles gratuits par location, sauf les Camions, les Fourgons Utilitaires, et les Fourgonnettes 12 à 15 Passagers; ces modèles comprennent 150 milles/jour, 750 milles/semaine, and 3 000 milles/mois. Les frais de miles supplémentaires seront facturés 0,25 \$ par mille.

**Frais d'une journée:** Un supplément de 7,00 \$ sera ajouté aux locations d'une journée commençant le lundi, mardi, ou mercredi.

**Jeunes conducteurs:** Aucuns frais additionnels ne seront appliqués aux locataires admissibles âgés entre 21 et 24 ans pour les locations à des fins commerciales.

**Locations à sens unique National:** Compacte - pleine grandeur comprennent des milles illimités gratuits. Premium - VUS grand seront facturés 0,40 \$ par mille.

**Produits de protection:** L'exonération des dommages et La responsabilité civile sont disponibles moyennant des frais supplémentaires

**Tarifs hebdomadaires/mensuels:** Hebdomadaires: 6 fois le tarif quotidien; Mensuels: 24 fois le tarif quotidien.

\*Des restrictions basées sur l'emplacement ou des exigences additionnelles peuvent s'appliquer. Voir la Convention S'il vous plaît pour tous les détails.

\*\*Des suppléments saisonniers additionnelles peuvent s'appliquer sur certains marchés

### 3.2 VIA Rail

Rabais applicable de 7,5 % qui pourrait être plus élevé en fonction du volume

Pour bénéficier du rabais, il est important de sélectionner manuellement Code d'entreprise et d'y inscrire le numéro de compte d'entreprise suivant dans l'espace prévu à cette fin : **810597**.

The screenshot shows the VIA Rail booking interface. At the top, the origin is 'MONTRÉAL, QC' and the destination is 'QUÉBEC GARE DU PALAIS, QC'. The departure date is '05/31/2024' and there is 1 passenger. Below this, there are three radio button options: 'Code de rabais', 'Code d'entreprise', and 'Carte-voyage'. The 'Code d'entreprise' option is selected and circled in red. Below the options, there is a text input field labeled 'Entrer un code d'entreprise' containing the value '810XXX', which is also highlighted with a red box. A red arrow points from the 'Code d'entreprise' radio button to the input field. To the right of the input field is a 'supprimer' link. A yellow 'Rechercher' button is located on the right side of the form.

Le rabais est applicable sur la tarification courante. Plus une réservation est faite tôt, meilleure est la tarification.

Le rabais s'applique à la fois aux voyages d'affaires et aux voyages d'agrément et s'étend à un maximum de trois voyageurs supplémentaires.

Le rabais ne s'applique pas à la Classe Voiture-lits Prestige, aux Tarifs Évasion ou à toute autre offre promotionnelle.

Bien que l'entente avec la Centrale demande la présentation d'un numéro de compte d'entreprise, la présentation d'une carte de membre du syndicat local, du bordereau de paie, etc. est accepté. Lors d'une réservation par Internet, cette vérification n'est jamais effectuée.

## 4. Hôtels

**Veillez prendre note que les taxes ne sont pas incluses aux tarifs mentionnés. De plus, nous vous invitons à consulter la tarification journalière de chaque hôtel qui, à l'occasion, peut être meilleure que celle négociée pour la CSQ.**

### 4.1 Québec

#### 4.1.1 Best Western Centre-ville

330, rue de la Couronne  
Québec (Québec) G1K 6E6  
418 649-1919 ou 1 888 702-0876

Demandez le tarif CSQ lors de votre réservation pour obtenir un rabais de 15 % sur le tarif journalier.

#### 4.1.2 Hôtel Pur

395, de la Couronne  
Québec (Québec) G1K 7X4  
418 647-2611 ou 1 800 267-2002  
[reservations@hotelpur.com](mailto:reservations@hotelpur.com)

Pour bénéficier de l'entente, rendez-vous sur le site <https://www.marriott.fr/>. Dans la section *Destination*, entrez le nom de l'hôtel. Choisissez ensuite vos dates de séjour. Dans la section *Tarifs spéciaux*, choisissez l'option *Code d'entreprise / code promotionnel* et entrez le code **A3894**.

MARRIOTT BONVOY Rechercher et Réserver Offres et Packages Réunions et Événements Nos enseignes À propos de Marriott Bonvoy

Destination: Hôtel PUR, Rue de la Couronne, Québec, ...

Dates: 1 NUIT < Mar 4 fév. > < Mer 5 fév. >

RECHERCHER DES HÔTELS

Chambres et occupants: 1 Chambre: 1 Adulte/chambre

Tarifs spéciaux: Aucun

Utilisation de points / certificats

Meilleur tarif garanti

Profitez de nuits gratuites

Saisir le code

Chambre deluxe (un lit king) en occupation simple ou double :  
Du 1<sup>er</sup> janvier au 30 avril 2024 : 145 \$  
Du 1<sup>er</sup> mai au 31 octobre 2024 : 199 \$  
Du 1<sup>er</sup> novembre au 31 décembre 2024 : 145 \$

Des frais additionnels de 20 \$ par personne supplémentaire s'appliquent jusqu'à une occupation maximale de quatre (4) personnes par chambre.

#### **4.1.3 Hôtel Château Laurier**

1220, Georges-V Ouest  
Québec (Québec) G1R 5B8  
1 800 463-4453  
[reservation@vieuxquebec.com](mailto:reservation@vieuxquebec.com)

Lors de la réservation, veuillez mentionner le numéro de client 101.

Chambre L'Ultra (occupation simple) :  
Du 1<sup>er</sup> janvier au 30 avril 2024 : 149 \$

Supplément de 25 \$ par personne additionnelle  
Ces tarifs ne sont pas applicables pour la période du Festival d'été de Québec, les fins de semaine (vendredi et samedi) du Carnaval de Québec, des Fêtes de la Nouvelle-France et le 31 décembre

#### **4.1.4 Hôtel Château Bellevue**

16, rue de la Porte  
Québec (Québec) G1R 4M9  
1 800 463-4453  
[reservation@vieuxquebec.com](mailto:reservation@vieuxquebec.com)

Lors de la réservation, veuillez mentionner le numéro de client 101.

Chambre Vieux-Québec ou Bellevue (occupation simple) :  
Du 1<sup>er</sup> janvier au 30 avril 2024 (dimanche au jeudi) : 144 \$  
Du 1<sup>er</sup> janvier au 30 avril 2024 (vendredi et samedi) : 164 \$

Supplément de 25 \$ par personne additionnelle  
Petit déjeuner buffet inclus  
Ces tarifs ne sont pas applicables pour la période du Festival d'été de Québec, les fins de semaine (vendredi et samedi) du Carnaval de Québec, des Fêtes de la Nouvelle-France et le 31 décembre



#### **4.1.5 Hôtel Alt Québec**

1200, avenue Germain-des-Prés  
Québec (Québec) G1V 3M7  
418 658-1224 ou 1 800 463-5253  
[reservations.altquebec@germainhotels.com](mailto:reservations.altquebec@germainhotels.com)

Chambre avec grand lit en occupation simple ou double :

Du 1<sup>er</sup> janvier au 28 juin 2024 : 159 \$

Du 29 juin au 31 août 2024 : 169 \$

Du 1<sup>er</sup> septembre au 31 décembre 2024 : 165 \$

Stationnement inclus

#### **4.1.6 Hôtel Le Dauphin Québec**

400, rue Marais  
Québec (Québec) G1M 3R1  
418 688-3076 ou 1 800 668-5911

Les réservations se font par téléphone seulement. Il est bien important de mentionner votre appartenance à la Centrale des syndicats du Québec (CSQ) pour bénéficier des tarifs négociés.

Chambre avec un très grand lit en occupation simple :

Du 1<sup>er</sup> janvier au 30 juin 2024 : 139 \$

Du 1<sup>er</sup> juillet au 31 août 2024 : 169 \$

**Ces tarifs sont disponibles pour les déplacements professionnels seulement**

Stationnement inclus

#### **4.1.7 Hôtel Travelodge Québec**

3125, boul. Hochelaga  
Québec (Québec) G1W 2P9  
418 653-4901 ou 1 800 463-5241

Les réservations peuvent se faire par téléphone ou encore en ligne en cliquant sur le lien URL suivant : [Réserver une chambre](#). Le rabais CSQ s'appliquera automatiquement à votre réservation.

Chambre Signature en occupation simple ou double :

Du 1<sup>er</sup> janvier au 30 avril 2024 : 110 \$

Du 1<sup>er</sup> mai au 30 juin 2024 : 120 \$



Du 1<sup>er</sup> juillet au 3 septembre 2024<sup>5</sup> : 140 \$  
Du 4 septembre au 8 octobre 2024 : 120 \$  
Du 9 octobre au 31 décembre 2024 : 110 \$

Supplément de 15 \$ par personne additionnelle

Stationnement inclus

Ces tarifs ne sont pas applicables les jours fériés, les fins de semaine du Carnaval de Québec, les fins de semaine du Tournoi International de Hockey Pee-Wee de Québec ainsi que le 31 décembre

#### 4.1.8 Les Lofts Vieux-Québec

Afin de bénéficier de **20 % de rabais sur le tarif journalier** dans tous les établissements mentionnés plus bas faisant partie des Lofts Vieux-Québec, rendez-vous sur le site <https://loftsvieuxquebec.com/> et en entrant le code promotionnel CSQLOFT dans le champ prévu à cette fin.

**Veillez noter que ce rabais s'applique du dimanche au jeudi seulement.**

##### **Hôtel du Jardin**

363, boul. Charest Est  
Québec (Québec) G1K 3H3

##### **Les Lofts Charest**

363, boul. Charest Est  
Québec (Québec) G1K 3H3

##### **Les Lofts Dorchester**

300, boul. Charest Est  
Québec (Québec) G1K 3H4

##### **Les Lofts St-François**

381, rue Monseigneur-Gauvreau  
Québec (Québec) G1K 6P3

#### 4.1.9 Hôtels JARO

Toutes les réservations pour les hôtels mentionnés plus bas faisant partie de la chaîne JARO se font par téléphone au 1 800 567-5276 en mentionnant le numéro de client 1662704 ou en vous rendant sur le site <https://www.hotelsjaro.com/> et en entrant le code corporatif 1662704 dans le champ prévu à cette fin.

---

<sup>5</sup> Pour cette période, prenez note que lorsque vous réservez pour un vendredi ou un samedi, votre séjour doit être d'une durée minimum de deux nuits. De plus, le tarif de ces deux journées est de 185 \$.

**Palace Royal**

775, av. Honoré-Mercier  
Québec (Québec) G1R 6A5

Chambre standard en occupation simple ou double :  
Du 1<sup>er</sup> janvier au 30 juin 2024 : 149 \$  
Du 1<sup>er</sup> juillet au 1<sup>er</sup> septembre 2024 : 199 \$  
Du 2 septembre au 19 octobre 2024 : 179 \$  
Du 20 octobre au 31 décembre 2024 : 149 \$

**Hôtel Plaza Québec**

3031, boul. Laurier  
Québec (Québec) G1V 2M2

Chambre standard en occupation simple ou double :  
Du 1<sup>er</sup> janvier au 30 juin 2024 : 124 \$  
Du 1<sup>er</sup> juillet au 1<sup>er</sup> septembre 2024 : 164 \$  
Du 2 septembre au 19 octobre 2024 : 124 \$  
Du 20 octobre au 31 décembre 2024 : 124 \$

Stationnement inclus

**Hôtel Québec**

3115, av. des Hôtels  
Québec (Québec) G1V 3Z6

Chambre standard en occupation simple ou double :  
Du 1<sup>er</sup> janvier au 30 juin 2024 : 114 \$  
Du 1<sup>er</sup> juillet au 1<sup>er</sup> septembre 2024 : 159 \$  
Du 2 septembre au 19 octobre 2024 : 114 \$  
Du 20 octobre au 31 décembre 2024 : 114 \$

Stationnement inclus

**Hôtel Québec Inn**

7175, boul. Wilfrid-Hamel  
Québec (Québec) G2G 1B6

Chambre standard en occupation simple ou double :  
Du 1<sup>er</sup> janvier au 30 juin 2024 : 114 \$  
Du 1<sup>er</sup> juillet au 1<sup>er</sup> septembre 2024 : 144 \$  
Du 2 septembre au 19 octobre 2024 : 114 \$  
Du 20 octobre au 31 décembre 2024 : 114 \$

Stationnement inclus

**Hôtel Must**

1345, route de l'Aéroport  
L'Ancienne-Lorette (Québec) G2G 1G5

Chambre standard en occupation simple ou double :

Du 1<sup>er</sup> janvier au 30 juin 2024 : 124 \$

Du 1<sup>er</sup> juillet au 1<sup>er</sup> septembre 2024 : 149 \$

Du 2 septembre au 19 octobre 2024 : 124 \$

Du 20 octobre au 31 décembre 2024 : 124 \$

Stationnement et petit déjeuner inclus

**Hôtel Lindbergh**

2825, boul. Laurier  
Québec (Québec) G1V 2L9

Chambre standard en occupation simple ou double :

Du 1<sup>er</sup> janvier au 30 juin 2024 : 114 \$

Du 1<sup>er</sup> juillet au 1<sup>er</sup> septembre 2024 : 144 \$

Du 2 septembre au 19 octobre 2024 : 114 \$

Du 20 octobre au 31 décembre 2024 : 114 \$

Stationnement et petit déjeuner inclus

**Auberge Québec**

3055, boul. Laurier  
Québec (Québec) G1V 4X2

Chambre standard en occupation simple ou double :

Du 1<sup>er</sup> janvier au 30 juin 2024 : 84 \$

Du 1<sup>er</sup> juillet au 1<sup>er</sup> septembre 2024 : 119 \$

Du 2 septembre au 19 octobre 2024 : 84 \$

Du 20 octobre au 31 décembre 2024 : 84 \$

Stationnement inclus

## **4.2 Montréal**

### **4.2.1 Hôtel Le Château de l'Argoat**

524, rue Sherbrooke Est  
Montréal (Québec) H2L 1K1  
514 842-2046

Occupation simple ou double :

Chambre Budget (un lit double et une petite salle de bain) :  
Du 1<sup>er</sup> janvier au 31 décembre 2024 : 145 \$

Chambre Standard (un lit double et une salle de bain standard) :  
Du 1<sup>er</sup> janvier au 31 décembre 2024 : 165 \$

Chambre Confort (un grand lit et une salle de bain standard) :  
Du 1<sup>er</sup> janvier au 31 décembre 2024 : 180 \$

Sur ces tarifs, un pourcentage de rabais est applicable :  
De janvier à mars : 15 % de rabais sur le tarif avant taxes  
Pour avril et mai : 5 % de rabais sur le tarif avant taxes  
De juin à octobre : sur demande, 5 % de rabais sur le tarif hors taxes  
Pour novembre et décembre : 10 % de rabais sur le tarif hors taxes

Supplément de 15 \$ par personne additionnelle  
Petit déjeuner et stationnement inclus

### **4.2.2 Fairfield Inn par Marriott Montréal Centre-Ville**

1199, rue Berri  
Montréal (Québec) H2L 4C6  
514 845-9236 ou 1 888 363-0363  
[reservations.ffm@sunraygroup.ca](mailto:reservations.ffm@sunraygroup.ca)

Chambre standard :  
Du 1<sup>er</sup> janvier au 30 avril 2024 : 179 \$  
Du 1<sup>er</sup> mai au 31 octobre 2024 : 229 \$  
Du 1<sup>er</sup> novembre au 31 décembre 2024 : 179 \$

Supplément de 10 \$ par personne additionnelle  
Petit déjeuner buffet inclus  
Tarifs non applicables lors de certains événements

#### **4.2.3 Hôtel Hyatt Place Montréal Centre-Ville**

1415, rue St-Hubert  
Montréal (Québec) H2L 3Y9  
514 842-4881

Il est recommandé d'effectuer les réservations en ligne en cliquant sur le lien URL suivant : [Réserver une chambre](#). Dans la section *Tarifs spéciaux*, choisissez l'option *Code d'entreprise / code promotionnel* et entrez le code 171756.

Chambre Standard en occupation simple ou double :

Du 1<sup>er</sup> janvier au 30 avril 2024 : 189 \$

Du 1<sup>er</sup> mai au 31 octobre 2024 : 239 \$

Du 1<sup>er</sup> novembre au 31 décembre 2024 : 189 \$

Petit déjeuner buffet inclus

Tarifs non applicables lors de certains événements

#### **4.2.4 Hôtel Universel Montréal**

5000, rue Sherbrooke Est  
Montréal (Québec) H1V 1A1  
514 253-3365 ou 1 800 567-0223  
[info@hoteluniverselmontreal.com](mailto:info@hoteluniverselmontreal.com)

Occupation simple ou double :

Du 1<sup>er</sup> janvier au 30 avril 2024 : 150 \$

Du 1<sup>er</sup> mai au 31 octobre 2024 : 185 \$

Du 1<sup>er</sup> novembre au 31 décembre 2024 : 160 \$

Supplément de 10 \$ pour chaque personne additionnelle

Stationnement gratuit

Tarifs non applicables lors de certains événements

#### **4.2.5 Sandman Hôtel**

999, rue de Sérigny  
Longueuil (Québec) J4K 2T1  
450 670-3030 ou 1 800 493-7303  
[reception\\_montreal@sandman.ca](mailto:reception_montreal@sandman.ca)

Chambre standard en occupation simple ou double :

Du 1<sup>er</sup> janvier au 31 décembre 2024 : 140 \$

Stationnement inclus

Tarifs non applicables lors de certains événements

#### **4.2.6 Le Nouvel Hôtel & Spa**

1740, boul. René-Lévesque Ouest  
Montréal (Québec) H3H 1R3  
514 931-8841 ou 1 800 363-6063  
[oahmed@lenouvelhotel.com](mailto:oahmed@lenouvelhotel.com)

Chambre standard en occupation simple ou double :

Du 1<sup>er</sup> janvier au 30 avril 2024 : 144 \$

Du 1<sup>er</sup> mai au 30 juin 2024 : 168 \$

Du 1<sup>er</sup> juillet au 31 août 2024 : 184 \$

Du 1<sup>er</sup> septembre au 31 octobre 2024 : 168 \$

Du 1<sup>er</sup> novembre au 31 décembre 2024 : 144 \$

Tarifs non applicables lors de certains événements

#### **4.2.7 Hôtel Gouverneur Montréal – Île Charron**

2405, rue de l'Île-Charron  
Longueuil (Québec) J4G 1R6  
1 888 910-1111

Lors de la réservation, veuillez mentionner que vous êtes membre CSQ afin de bénéficier de 10 % de rabais sur le tarif journalier. Il est également possible de réserver en ligne en vous rendant sur le site [Hôtels Gouverneur | Des hôtels partout au Québec](#) et en entrant le code CSQ dans le champ prévu à cette fin.

Petit déjeuner et stationnement inclus

#### **4.2.8 Hôtel Monville**

1041, rue de Bleury  
Montréal (Québec) H2Z 1M7  
514 379-2005 ou 1 844 545-2001  
[reservations@hotelmonville.com](mailto:reservations@hotelmonville.com)

Les réservations peuvent se faire par téléphone ou encore en ligne en cliquant sur le lien URL suivant : [Réserver une chambre](#). Le code promotionnel CSQ22 s'appliquera automatiquement.

Chambre standard en occupation simple ou double :

Du 1<sup>er</sup> janvier au 15 avril 2024 : 149 \$

Du 16 avril au 31 octobre 2024 : 209 \$

Du 1<sup>er</sup> novembre au 31 décembre 2024 : 159 \$

Tarifs non applicables lors de certains événements

#### **4.2.9 Quality Inn & Suites Montréal-Est**

8100, avenue Neuville  
Anjou (Québec) H1J 2T2  
514 493-6363

Les réservations se font par téléphone seulement. Il est bien important de mentionner votre appartenance à la Centrale des syndicats du Québec pour bénéficier des tarifs négociés.

Occupation simple ou double :

Du 1<sup>er</sup> janvier au 31 mai 2024 : 133 \$

Du 1<sup>er</sup> juin au 30 septembre 2024 : 143 \$

Du 1<sup>er</sup> octobre au 31 décembre 2024 : 133 \$

Stationnement inclus

Tarifs non applicables lors de certains événements

### **4.3 Autres villes**

#### **4.3.1 Hôtels Gouverneur**

Afin de bénéficier de 10 % de rabais sur le tarif journalier, veuillez mentionner lors de la réservation que vous êtes membre CSQ. Toutes les réservations se font par téléphone au **1 888 910-1111**. Il est également possible de réserver en ligne en vous rendant sur le site [Hôtels Gouverneur | Des hôtels partout au Québec](#) et en entrant le code CSQ dans le champ prévu à cette fin.

Ces tarifs sont non applicables lors de certains événements

##### **Hôtel Gouverneur Trois-Rivières**

975, rue Hart  
Trois-Rivières (Québec) G9A 4S3

Stationnement inclus

##### **Hôtel Gouverneur Sept-Îles**

666, boul. Laure  
Sept-Îles (Québec) G4R 1X9

Stationnement inclus

##### **OTL Gouverneur Saguenay**

1303, boulevard Talbot  
Saguenay (Québec) G7H 4C1

Petit déjeuner et stationnement inclus

**OTL Gouverneur Sherbrooke**

3131, rue King Ouest  
Sherbrooke (Québec) J1L 1C8

Petit déjeuner et stationnement inclus

**4.3.2 Le Victorin Hôtel et Congrès**

19, boul. Arthabaska Est  
Victoriaville (Québec) G6T 0S4  
1 800 563-0533

Chambre corporative (occupation simple ou double) :  
Du 1<sup>er</sup> janvier au 31 décembre 2024 : 111 \$

Petit déjeuner pour deux personnes et stationnement inclus  
Ces tarifs s'appliquent du dimanche au jeudi seulement

**4.3.3 Résidence Inn Laval**

1035, Autoroute des Laurentides  
Laval (Québec) H7S 1Z6  
450 686-6777  
[jules-aime@residenceinnlaval.com](mailto:jules-aime@residenceinnlaval.com)

Les réservations peuvent se faire par téléphone ou encore en ligne en cliquant sur le lien URL suivant : [Réserver une chambre](#). Le tarif CSQ s'appliquera automatiquement à votre réservation.

Suite avec un très grand lit en occupation simple ou double :  
Du 1<sup>er</sup> janvier au 30 avril 2024 : 199 \$  
Du 1<sup>er</sup> mai au 31 octobre 2024 : 209 \$  
Du 1<sup>er</sup> novembre au 31 décembre 2024 : 199 \$

Petit déjeuner buffet et stationnement inclus  
Cette entente exclut le Grand Prix, le festival Osheaga et la fête du Travail

**4.3.4 Hôtel Le Dauphin Drummondville**

600, boulevard St-Joseph  
Drummondville (Québec) J2C 2C1  
1 800 567-0995



Les réservations se font par téléphone seulement. Lors de la réservation, mentionnez votre appartenance à la Centrale des syndicats du Québec (CSQ) pour obtenir un rabais de 10 % sur le tarif journalier.

**Ces tarifs sont disponibles pour les déplacements professionnels seulement**

Stationnement inclus

#### **4.3.5 Hôtels Germain**

**10 % de réduction sur le tarif du jour dans tous les hôtels Le Germain, Escad et Alt à travers le Canada**

Afin d'effectuer une réservation et de profiter du tarif préférentiel, rendez-vous sur le site <https://www.germainhotels.com/fr>. Dans la section *Réservez ici*, sélectionnez l'hôtel désiré ainsi que vos dates de séjour et cliquez sur *Voir les disponibilités*. Cliquez ensuite sur *Ajouter un code* et y inscrire le code suivant : 771216.

#### **4.3.6 Hôtels Comfort Inn**

**Veillez consulter à la page suivante les tarifs préférentiels des 14 hôtels Comfort Inn à travers le Québec faisant partie de la chaîne hôtelière InnVest Hotels.**

Les réservations se font par téléphone seulement en appelant directement à l'hôtel choisi. Lors de la réservation, mentionnez votre appartenance à la Centrale des syndicats du Québec (CSQ) pour profiter des tarifs négociés.

Pour réserver, veuillez contacter l'hôtel directement et demander le tarif préférentiel de "Centrale des syndicats du Québec"

| PROVINCE | VILLE                           | BANNIÈRE    | ADRESSES ET COORDONNÉES  | VOTRE TARIF NÉGOCIÉ   | DÉJUNER GRATUIT | STATIONNEMENT GRATUIT | MICRO-ONDE ET RÉFRIGÉRATEUR | CENTRE D'AFFAIRES | RESTAURANT         | SALLE POUR RÉUNIONS | SALLE DE CONDITIONNEMENT | BUANDERIE | ANIMAUX ACCEPTÉS | STATIONNEMENT / CAMION - AUTOBUS | COMMODITÉS SUPPLÉMENTAIRES | COMMENTAIRES OU NOTES |
|----------|---------------------------------|-------------|--|---|-----------------|-----------------------|-----------------------------|-------------------|--------------------|---------------------|--------------------------|-----------|------------------|----------------------------------|----------------------------|-----------------------|
| QC       | Alma                            | Comfort Inn | 870, avenue du Pont sud<br>418-668-9221<br>CN321@innvesthotels.com               | 01 janv. au 30 juin 2024 = 2e étage \$119 / 1er étage \$129<br>01 juillet au 31 août 2024 = 2e étage \$134 / 1er étage \$144<br>01 sept. au 31 déc. 2024 = 2e étage \$120 / 1er étage \$130 | ✓               | ✓                     | ✓                           | ✓                 |                    |                     |                          |           | ✓                | ✓                                |                            |                       |
| QC       | Ancienne Lorette / Airport East | Comfort Inn | 1255, boulevard Duplessis<br>418-872-5900<br>CN337@innvesthotels.com             | 01 janv. au 30 avril 2024 = 2e étage \$121 / 1er étage \$131<br>01 mai au 30 sept. 2024 = 2e étage \$135 / 1er étage \$145<br>01 oct. au 31 déc. 2024 = 2e étage \$122 / 1er étage \$132    | ✓               | ✓                     | ✓                           | ✓                 |                    |                     |                          |           | ✓                | ✓                                |                            |                       |
| QC       | Baie Comeau                     | Comfort Inn | 745, boulevard Lafèche<br>418-589-8252<br>CN322@innvesthotels.com                | 01 janv. au 30 avril 2024 = 2e étage \$129 / 1er étage \$139<br>01 mai au 30 sept. 2024 = 2e étage \$141 / 1er étage \$151<br>01 oct. au 31 déc. 2024 = 2e étage \$133 / 1er étage \$143    | ✓               | ✓                     | ✓                           | ✓                 |                    |                     |                          |           | ✓                | ✓                                |                            |                       |
| QC       | Boucherville / South Shore      | Comfort Inn | 96, boulevard de Mortagne<br>450-641-2880<br>CN327@innvesthotels.com             | 01 janv. au 30 avril 2024 = 2e étage \$129 / 1er étage \$139<br>01 mai au 30 sept. 2024 = 2e étage \$142 / 1er étage \$152<br>01 oct. au 31 déc. 2024 = 2e étage \$133 / 1er étage \$143    | ✓               | ✓                     | ✓                           | ✓                 |                    |                     |                          | ✓         | ✓                | ✓                                |                            | ● RÉCEMMENT RÉNOVÉ!   |
| QC       | Brossard                        | Comfort Inn | 7863, boulevard Taschereau<br>450-678-9350<br>CN328@innvesthotels.com            | 01 janv. au 30 avril 2024 = 2e étage \$121 / 1er étage \$131<br>01 mai au 30 sept. 2024 = 2e étage \$135 / 1er étage \$145<br>01 oct. au 31 déc. 2024 = 2e étage \$122 / 1er étage \$132    | ✓               | ✓                     | ✓                           | ✓                 |                    |                     |                          | ✓         | ✓                | ✓                                |                            | ● RÉCEMMENT RÉNOVÉ!   |
| QC       | Chicoutimi                      | Comfort Inn | 1595, boulevard Talbot<br>418-693-8686<br>CN323@innvesthotels.com                | 01 janv. au 30 avril 2024 = 2e étage \$121 / 1er étage \$131<br>01 mai au 30 sept. 2024 = 2e étage \$135 / 1er étage \$145<br>01 oct. au 31 déc. 2024 = 2e étage \$122 / 1er étage \$132    | ✓               | ✓                     | ✓                           | ✓                 |                    |                     |                          |           | ✓                | ✓                                |                            |                       |
| QC       | Drummondville                   | Comfort Inn | 1055, rue Hains<br>819-477-4000<br>CN324@innvesthotels.com                       | 01 janv. au 30 avril 2024 = 2e étage \$111 / 1er étage \$121<br>01 mai au 30 sept. 2024 = 2e étage \$125 / 1er étage \$135<br>01 oct. au 31 déc. 2024 = 2e étage \$112 / 1er étage \$122    | ✓               | ✓                     | ✓                           | ✓                 |                    | ✓                   |                          | ✓         | ✓                | ✓                                |                            |                       |
| QC       | Gatineau                        | Comfort Inn | 630, boulevard la Gappe<br>819-243-6010<br>CN325@innvesthotels.com               | 01 janv. au 30 avril 2024 = 2e étage \$117 / 1er étage \$127<br>01 mai au 30 sept. 2024 = 2e étage \$129 / 1er étage \$139<br>01 oct. au 31 déc. 2024 = 2e étage \$117 / 1er étage \$127    | ✓               | ✓                     | ✓                           | ✓                 |                    |                     |                          |           | ✓                | ✓                                |                            |                       |
| QC       | Laval / Montreal                | Comfort Inn | 2055, Autoroute des Laurentides<br>450-686-0600<br>CN331.sales@innvesthotels.com | 01 janv. au 30 avril 2024 = 2e étage \$129 / 1er étage \$139<br>01 mai au 30 sept. 2024 = 2e étage \$141 / 1er étage \$151<br>01 oct. au 31 déc. 2024 = 2e étage \$133 / 1er étage \$143    | ✓               | ✓                     | ✓                           | ✓                 |                    | ✓                   |                          |           | ✓                | ✓                                |                            |                       |
| QC       | Mont-Laurier                    | Comfort Inn | 700, boulevard Albiny-Paquette<br>819-623-6465<br>CN663@innvesthotels.com        | 01 janv. au 31 déc. 2024 = 12% du meilleur tarif disponible<br>(meilleur tarif disponible est entre \$139 et \$249)   |                 | ✓                     | ✓                           | ✓                 | ✓<br>(sur le site) | ✓                   | ✓                        |           | ✓                | ✓                                |                            |                       |
| QC       | Sept Iles                       | Comfort Inn | 854, boulevard Laure<br>418-968-6005<br>CN344@innvesthotels.com                  | 01 janv. au 31 déc. 2024 = 2e étage \$135 / 1er étage \$145   | ✓               | ✓                     | ✓                           | ✓                 |                    |                     |                          |           | ✓                | ✓                                |                            |                       |
| QC       | Sherbrooke                      | Comfort Inn | 4295, boulevard Bourque<br>819-564-4400<br>CN345@innvesthotels.com               | 01 janv. au 30 avril 2024 = 2e étage \$115 / 1er étage \$125<br>01 mai au 30 sept. 2024 = 2e étage \$129 / 1er étage \$139<br>01 oct. au 31 déc. 2024 = 2e étage \$117 / 1er étage \$127    | ✓               | ✓                     | ✓                           | ✓                 |                    |                     |                          |           | ✓                | ✓                                |                            |                       |
| QC       | Thetford Mines                  | Comfort Inn | 123, boul. Frontenac ouest<br>418-338-0171<br>CN347@innvesthotels.com            | 01 janv. au 31 déc. 2024 = 2e étage \$129 / 1er étage \$139   | ✓               | ✓                     | ✓                           | ✓                 |                    | ✓                   |                          |           | ✓                | ✓                                |                            |                       |
| QC       | Val D'Or                        | Comfort Inn | 1665, 3e Avenue<br>819-825-9360<br>CN349@innvesthotels.com                       | 01 janv. au 31 déc. 2024 = 2e étage \$135 / 1er étage \$145   | ✓               | ✓                     | ✓                           | ✓                 |                    |                     |                          |           | ✓                | ✓                                |                            |                       |

## 5. Téléphonie

### 5.1 TELUS Orizon Mobile



### Offre exclusive de TELUS pour les membres et employés de la CSQ!

Accédez à une multitude de promotions et d'offres sur les produits en étant éligible au programme du PEP de **TELUS!**

#### Voici quelques-uns des avantages dont vous pouvez bénéficier :

- Jusqu'à 30 % de rabais sur les forfaits sélectionnés
- Des offres additionnelles sur les appareils
- Partagez vos rabais corporatifs en ajoutant les membres de votre famille à votre compte
- Promotions exclusives en ligne sur vos accessoires pour votre nouvel appareil!
- Rabais exclusif sur les produits de Maison Connectée, Protection Numérique et le service de diffusion EnContinu+
- Et plus encore!

Visitez votre portail web à tout moment pour voir les offres en cours ou effectuer votre commande.

**Accéder à mon portail**

Vous avez des questions ou désirez rejoindre notre service à la clientèle?

Pas de problème! Notre équipe est disponible pendant et après votre mise en service.

Contactez-nous ou visitez notre équipe sur place :

**Par téléphone** ; 1-844-519-6412

**Par courriel** : [pep@orizonmobile.com](mailto:pep@orizonmobile.com)

**En boutique ou par rendez-vous en ligne** : [www.toncell.ca/nous-joindre](http://www.toncell.ca/nous-joindre)

\*Des conditions s'appliquent. Les offres sont valables d'une durée limitée. Les offres peuvent être retirées ou modifiées à tout moment et ce sans préavis par TELUS. Contactez votre représentant Orizon Mobile pour tous les détails.

**Informations importantes :**

Une preuve d'affiliation à la CSQ est exigée, comme une carte de membre ou un talon de paie, seulement si Centrale des syndicats du Québec (CSQ) y figure. Autrement, veuillez utiliser l'attestation d'affiliation syndicale se trouvant dans les pages qui suivent. Vous trouverez également à la page suivante une affiche générale de l'offre négociée avec TELUS Orizon Mobile.

Jusqu'à  
**30%**  
de rabais\*

 **TELUS™**  
détaillant autorisé

 **CSQ**  
Centrale des syndicats  
du Québec

Un nouveau portail  
juste pour vous !

## Programme Exclusif des Partenaires

Obtenez des rabais sur les forfaits illimités sélectionnés de TELUS et des offres sur les téléphones intelligents !



 **Toncell.ca**  
Orizon Mobile

Vous désirez plus d'informations ?

+ • **Visitez votre portail  
en ligne**

[www.toncell.ca/csq](http://www.toncell.ca/csq)

**Contactez votre service  
à la clientèle**



pep@orizonmobile.com



1-844-519-6412

**Prenez un rendez-vous  
virtuel avec un représentant  
ou visitez nous en boutique**

[www.toncell.ca/nous-joindre](http://www.toncell.ca/nous-joindre)

+ • **Des avantages  
pour vous grâce  
à votre syndicat**



### Crédit exclusifs

sur les appareils allant jusqu'à 600 \$ et même plus !



### Rabais partageables

sur toutes les lignes additionnelles de votre compte corporatif.



### Encore plus d'avantage

et rabais sur les produits TELUS tels que EnContinu+, Maison connecté et Protection Numérique !



\* Des conditions s'appliquent. Pour les connaître, contactez votre représentant Orizon Mobile



Solutions de  
Télécommunications  
Unifiées



Je, soussigné, \_\_\_\_\_

(nom du délégué syndical en caractère d'imprimerie)

Atteste que \_\_\_\_\_

(nom de la personne syndiqué faisant une demande)

Travaillant pour l'entreprise

\_\_\_\_\_

est présentement affilié à la Centrale des syndicats du Québec (CSQ).

\_\_\_\_\_  
Signature du syndiqué

\_\_\_\_\_  
Signature du délégué syndical

\_\_\_\_\_  
Nom en caractère d'imprimerie

\_\_\_\_\_  
Nom en caractère d'imprimerie

\_\_\_\_\_  
Date

\_\_\_\_\_  
Date

**Maintenant 9 boutiques TELUS au Québec**

**1 888 388-6633 / [www.orizonmobile.com](http://www.orizonmobile.com)**

**Amos**  
(819) 954-1010  
**Québec (Siège Social)**  
(418) 527-1602  
**Saint-Anselme (TELUS)**  
(418) 885-8000

**Boucherville**  
(450) 552-1188  
**Québec**  
(418) 527-6660  
**Granby**  
(450) 777-3077

**Chicoutimi**  
(418) 545-9215  
**Lévis**  
(418) 834-2893  
**Val d'Or (TELUS)**  
(418) 874-8206

**Rouyn-Noranda**  
(819) 797-4884  
**Rouyn-Noranda (TELUS)**  
(819) 917-1010



## 5.2 Planète Mobile Rogers

### **BONNE NOUVELLE POUR LES MEMBRES CSQ!**

Vous avez désormais accès au Programme privilège de Rogers. En tant que membre, vous êtes admissible à des offres exclusives sur des forfaits et des téléphones intelligents. Vous trouverez certaines de ces offres exclusives à la page suivante.

### **Qu'est-ce que le Programme privilège de Rogers?**

Le Programme privilège de Rogers est un programme de rabais pour les employés de certaines entreprises et organisations membres. Les membres du programme sont admissibles à des offres exclusives et à des rabais sur les forfaits et les appareils que vous pouvez consulter en cliquant sur ce lien : [Offres et rabais Rogers](#)

Il est important de passer votre commande auprès du représentant Jérôme Guillaud afin d'obtenir les bons plans et les remises ainsi que pour valider de manière simple votre statut de membre en lui mentionnant le nom de votre syndicat.

Jérôme Guillaud

418-575-1234

Sans frais : 1-855-834-9580

[jgbataille@planetem.com](mailto:jgbataille@planetem.com)

Monsieur Guillaud pourra ensuite assurer un suivi de A à Z avec vous et assurer un service personnalisé. Par son expertise approfondie de l'industrie du cellulaire, il vous fournira des conseils éclairés et vous guidera efficacement tout au long du processus, et ce, de vive voix. Sa priorité est de faire de votre expérience une réussite en mettant toujours l'accent sur votre bien-être et vos objectifs personnels.



# PROFITEZ DE NOS OFFRES



Infini de ROGERS

En tant qu'employé(e)s  
DU SECTEUR PUBLIC, profitez de  
vos offres et promotions exclusives  
en ligne en visitant notre site web.

PROFITEZ DE RABAIS SUR LES FORFAITS ET SUR LES APPAREILS  
POUR VOUS ET VOTRE FAMILLE

**OBTENEZ JUSQU'À** **30\$\***  
sur les forfaits **Infini<sup>MC</sup>** **de rabais**

**Forfaits\* avec données illimitées.<sup>1</sup>**

Utilisation illimitée des données  
avec 20, 30, 50, 100 ou 150 Go à vitesse maximale.



**Profitez de rabais**  
sur les plus récents  
appareils !

## MESSAGE IMPORTANT

Offre disponible uniquement en ligne ou avec votre représentant



**Connectez-vous**  
**en quelques minutes**  
**avec le nouveau service**  
**internet résidentiel 5G**

**50\$**  
**/mois**

lorsque vous financez un appareil du service  
Internet résidentiel 5G de Rogers

POUR COMMANDER  
ET CONNAÎTRE LES PROMOTIONS  
[WWW.PLANETEMOBILE.BIZ](http://WWW.PLANETEMOBILE.BIZ)

Nom d'utilisateur  
**rogers30**

Mot de passe  
**mobile**

PLANÈTE  
**MOBILE**

**ROGERS**

**Jérôme Guillaud** | 418 575-1234 | [jgbataille@planetem.com](mailto:jgbataille@planetem.com)

\*Offres sujettes à changement sans préavis. Certaines conditions s'appliquent. Rabais applicable uniquement à la ligne primaire. Ne peut être jumelée à aucune autre offre. Votre première facture comprendra des frais de connexion de 60\$ par ligne afin que votre service soit activé sur notre réseau. Les frais de temps d'antenne additionnel, de transmission de données, d'interurbain, d'itinérance, les frais liés aux options et les taxes sont en sus et facturés mensuellement, le cas échéant. Les frais gouvernementaux mensuels suivants pour le service d'urgence 9-1-1 seront exigés : 62 ¢ en Saskatchewan, 46 ¢ au Québec, 43 ¢ en Nouvelle-Écosse, 53 ¢ au Nouveau-Brunswick, 70 ¢ à l'Île-du-Prince-Édouard, 44 ¢ en Alberta et 75 ¢ à Terre-Neuve-et-Labrador. Cependant, le temps d'antenne n'est pas facturé pour les appels au 9-1-1 que vous faites à l'aide de votre appareil sans fil de Rogers. **1.** Avec activation d'un forfait ROGERS Infini<sup>MC</sup> tout de deux ans. Selon votre plan de données, La vitesse est réduite ensuite. La couverture n'est pas offerte dans toutes les régions. **2.** Offres sujettes à changement sans préavis. Certaines conditions s'appliquent. Rogers. © 2024 Rogers Communications.



# Foire aux questions

**Q.** Comment puis-je profiter de cette offre ?

**R.** > Vous pouvez faire votre précommande directement en ligne au [www.planetemobile.biz](http://www.planetemobile.biz) en utilisant le nom d'utilisateur et le mot de passe inclus sur la première page de ce document ou faire la demande du format papier auprès de votre représentant.

**Q.** Puis-je garder mon forfait Rogers actuel, mais obtenir le pourcentage de rabais stipulé dans cette offre ?

**R.** > Une vérification auprès du représentant sera nécessaire.

**Q.** Qui dois-je contacter pour faire un changement de forfait ?

**R.** > Pour demander un changement de forfait, contacter votre représentant par téléphone ou par courriel.

**Q.** Comment puis-je obtenir un forfait «Apportez votre appareil» ?

**R.** > Vous devez disposer d'un appareil Rogers. Si l'appareil provient d'un autre fournisseur de services, il devra être déverrouillé pour pouvoir être utilisé sur le réseau Rogers.

> Vous devez payer votre appareil en entier auprès de votre fournisseur précédent. Si vous n'êtes pas certain que l'appareil est payé en totalité vous pouvez contacter votre fournisseur de services actuel afin d'avoir plus de détails. Si vous êtes un client actuel de Rogers, contactez directement votre représentant.

**Q.** Puis-je obtenir un forfait «ROGERS Infini<sub>mc</sub>» d'une province autre que ma province de résidence ?

**R.** > Non, vous pouvez obtenir les forfaits «ROGERS Infini<sub>mc</sub>» d'une province que si le code postal de facturation ainsi que l'indicatif régional de votre numéro de cellulaire font partie de cette province. Si l'indicatif régional du numéro de cellulaire diffère de votre code postal de facturation, veuillez communiquer avec votre représentant afin de confirmer la tarification provinciale. Un changement de numéro de téléphone peut-être exigible afin de profiter de la tarification la moins élevée s'il y a lieu.

**Q.** Combien de comptes puis-je mettre en service ?

**R.** > Vous ne pouvez mettre en service qu'un seul compte par employé afin de bénéficier du rabais corporatif.  
> Vous pouvez toujours faire l'ajout de lignes additionnelles sous la ligne principale.

**Q.** Jusqu'à combien de lignes puis-je avoir sur le même compte ?

**R.** > Vous pouvez avoir jusqu'à 9 lignes sur le même compte, selon l'approbation de crédit.

**Q.** Est-ce que le compte doit être à mon nom si je veux obtenir une ligne pour l'un des membres de ma famille ?

**R.** > Le compte doit être à votre nom et vous serez ainsi responsable du paiement mensuel des lignes existantes à votre compte. Par contre, le nom apparaissant sur l'afficheur peut être au nom de l'utilisateur.

**Q.** Puis-je conserver mon numéro de mobile existant ?

**R.** > Oui, communiquez d'abord avec votre représentant Planète Mobile.



## 6. Santé

### 6.1 Programme Avantages IRIS

Avantages exclusifs dont vous et votre famille pouvez bénéficier en vous inscrivant au programme.

Pour vous inscrire :

- Rendez-vous sur le site Web [www.iris.ca/avantages](http://www.iris.ca/avantages).
- Cliquez sur *J'ai mon code d'accès*.
- Entrez le code **CSQC**, cliquez sur *Soumettre* et suivez les étapes pour compléter votre inscription.
- Une fois votre inscription complétée, vous recevrez un courriel contenant des offres exclusives pour vous et les membres de votre famille.

Informations importantes :

- Voir l'entente à la page suivante afin de connaître quelques-unes des offres exclusives dont vous et les membres de votre famille pourrez bénéficier en adhérant au programme Avantages IRIS.

# AVANTAGES IRIS

## UNE MEILLEURE VISION POUR TOUTE VOTRE FAMILLE

Votre organisation est membre du programme Avantage IRIS et cela signifie que vous et votre famille avez droit à des avantages exclusifs en matière de soins oculaires chez IRIS. Il n'y a pas de frais pour vous, c'est facile de s'inscrire et vous profiterez de tous les avantages offerts par IRIS comme la facturation directe à votre assurance, le financement sans intérêt, la garantie inconditionnelle IRIS et plus encore.

## RÉCLAMEZ VOS AVANTAGES DÈS AUJOURD'HUI

Visitez n'importe quelle boutique IRIS ou visitez [iris.ca/avantages](http://iris.ca/avantages) et utilisez le **code d'accès : CSQC**



## VOICI QUELQUES-UNES DE VOS OFFRES EXCLUSIVES

### LUNETTES DE PRESCRIPTION ÉCONOMISEZ 150 \$

À l'achat de lunettes comprenant une monture et des lentilles de prescription traitées antireflet (lentilles d'une valeur de 250 \$ ou plus).\*

### LUNETTES DE SOLEIL DE PRESCRIPTION ÉCONOMISEZ 150 \$

À l'achat de lunettes comprenant une monture et des lentilles solaires de prescription.\*

### PROTECTION SOLAIRE ÉCONOMISEZ 50 \$

À l'achat de lunettes solaires sans prescription de 100 \$ ou plus.\*

**Des questions ou besoin d'aide supplémentaire?**  
Envoyez-nous un courriel à l'adresse : [avantages@iris.ca](mailto:avantages@iris.ca)

\*Seuls les membres du Programme des Avantages IRIS peuvent utiliser les offres du programme. Les avantages doivent être présentés au moment de l'achat. Une seule offre du Programme des Avantages IRIS peut être appliquée à chaque transaction. Ne peut être jumelé à aucune autre offre IRIS, remise instantanée, carte IRIS, certificat IRIS, offre en boutique ou promotion. Non applicable sur les lunettes de sécurité ou les lunettes de sécurité pour le sport. Exclut tous les forfaits. D'autres conditions peuvent s'appliquer, renseignez-vous en boutique.

## 7. Loisirs

### 7.1 Les Grands Explorateurs



Informations importantes :

- Il est possible de vous abonner par téléphone au 1 800 558-1002 ou en ligne en consultant le site Web <https://lesgrandsexplorateurs.com/>. Dans les deux cas, vous devrez mentionner le code promotionnel suivant : LGE-CSQ!22
- Vous trouverez dans les pages qui suivent la programmation complète pour la saison 2024-2025 ainsi que la liste des salles de spectacles.



# CONCOURS

## 2 VOYAGES À GAGNER

### CROISIÈRE FLUVIALE RHIN, MAIN ET DANUBE

18 JOURS POUR 2 PERSONNES

Traversez 6 pays à bord d'un superbe bateau lors de cette croisière unique! Entre les visites libres et guidées de Colmar et de Strasbourg et la magnifique Prague, cette croisière vous amène à découvrir le passé riche du Vieux Continent. Un voyage rempli à souhait de culture et d'histoire.



VALEUR DE 7 695 \$ PAR PERSONNE

EXCLUSIF AUX ABONNÉS AVANT LE 31 MAI 2024

### AFRIQUE DU SUD

#### IMMERSION CULTURELLE ET SAFARIS

17 JOURS POUR 2 PERSONNES

Embarquez pour un voyage organisé en Afrique du Sud et partez à l'aventure. Cette destination est un incontournable pour les amoureux de la nature qui souhaitent vivre l'expérience d'une vie. Admirez, lors de multiples safaris, l'élégance de la girafe, la grandeur de l'éléphant, la beauté du zèbre et le règne du lion!

VALEUR DE 7 795 \$ PAR PERSONNE

PARTENAIRE VOYAGE **INCURSION**

ABONNEMENT AU 514 521.1002

ABONNEMENT AU 514 521.1002

ABONNEMENT DIRECTEMENT À LA SALLE

ABONNEMENT DIRECTEMENT À LA SALLE

| 52 <sup>e</sup> édition<br>2024 > 25 | Montréal  | Longueuil                         | Laval                             | Saint-Eustache          | Gatineau                                   | Sainte-Genève                                | Varenes                          | Ahuntsic                       | La Prairie                            | Sainte-Thérèse                         | Lachine                  | L'Assomption                          | Massueville                          | Sherbrooke                           | Trois-Rivières                                     | Québec                                | Sainte-Foy                                | Rimouski                                  | Rivière-du-Loup                           | Victoriaville                                       | Terrebonne                                | Valleyfield                          | Shawinigan  | Thetford Mines                              |
|--------------------------------------|---|-----------------------------------|-----------------------------------|-------------------------|--|--|----------------------------------|--------------------------------|---------------------------------------|--|--------------------------|---------------------------------------|--------------------------------------|--------------------------------------|--|---------------------------------------|---|---|---|---|---|--------------------------------------|---|---|
|                                      | Salle Pierre-Mercure<br>ven. 19h30*<br>dim. 13h30 | Théâtre de la Ville<br>dim. 13h30 | Salle André-Mathieu<br>dim. 13h30 | Le Zénith<br>mar. 19h30 | Polyvalente Nicolas-Gatineau<br>dim. 13h30 | Salle Pauline-Julien<br>mar.-mer.-jeu. 19h30 | Collège Saint-Paul<br>ven. 19h30 | Collège Ahuntsic<br>dim. 13h00 | Salle Richard-Sauvageau<br>mer. 19h30 | Salle Jean-Michel-Bergot<br>ven. 19h30 | L'Entrepôt<br>mar. 19h30 | Théâtre Hector-Charland<br>lun. 19h30 | Théâtre de Massueville<br>jeu. 19h30 | Salle Maurice-O'Bready<br>sam. 16h30 | Salle Anais-Allard-Rousseau<br>sam. 13h30 ou 16h30 | Grand Théâtre de Québec<br>dim. 14h00 | Salle Albert-Rousseau<br>lun.-mar.* 19h30 | Salle Desjardins-Telus<br>mar.-mer. 19h30 | Centre culturel Berger<br>mer.-jeu. 19h30 | Espace culturel de Victoriaville<br>mar.-jeu. 19h30 | Théâtre du Vieux-Terrebonne<br>lun. 19h30 | Salle Albert-Dumouchel<br>mar. 19h00 | Centre des Arts de Shawinigan<br>mar.*-mer. 19h30 | Polyvalente de Thetford Mines<br>lun. 19h30 |
| Odysée                               | 20 oct.   | 22 sept.                          | 13 oct.                           | 1 <sup>er</sup> oct.    | 6 oct.                                     | 25 sept.                                     | 18 oct.                          | 29 sept.                       | 16 oct.                               | 4 oct.                                 | 8 oct.                   | 23 sept.                              | 10 oct.                              | 14 sept.                             | 19 oct.  | 15 sept.                              | 14 oct.                                   | 17 sept.                                  | 18 sept.                                  | 26 sept.  | 30 sept.                                  | 15 oct.                              | 24 sept.*   | 7 oct.                                      |
| Normandie                            | 29 nov.*  | 27 oct.                           | 10 nov.                           | 5 nov.                  | 24 nov.                                    | 30 oct.                                      | 8 nov.                           | 3 nov.                         | 27 nov.                               | 15 nov.                                | 26 nov.                  | 25 nov.                               | 14 nov.                              | 23 nov.                              | 26 oct.  | 17 nov.                               | 11 nov.                                   | 6 nov.                                    | 7 nov.                                    | 19 nov.   | 28 oct.                                   | 12 nov.                              |   | 18 nov.                                     |
| Honduras                             | 26 jan.   | 19 jan.                           | 16 fév.                           | 21 jan.                 | 9 fév.                                     | 14 jan.                                      | 17 jan.                          | 12 jan.                        | 29 jan.                               | 7 fév.                                 | 11 fév.                  | 27 jan.                               | 13 fév.                              | 18 jan.                              | 25 jan.  | 2 fév.                                | 13 jan.                                   |   |   | 4 fév.  | 20 jan.                                   | 28 jan.                              | 22 jan.   |   |
| Thaïlande                            | 9 mars  | 23 fév.                           | 16 mars                           | 18 fév.                 | 23 mars                                    | 26 fév.                                      | 21 fév.                          | 16 fév.                        | 12 mars                               | 28 fév.                                | 25 fév.                  | 24 fév.                               | 13 mars                              | 22 fév.                              | 8 mars   | 2 mars                                | 11 fév.*                                  | 4 mars                                    | 5 mars                                    | 27 fév.   | 10 mars                                   | 11 mars                              | 12 fév.   | 3 mars                                      |
| Baléares                             | 27 avril  | 23 mars                           | 13 avril                          | 1 <sup>er</sup> avril   | 20 avril                                   | 23 avril                                     | 4 avril                          | 30 mars                        | 9 avril                               | 18 avril                               | 25 mars                  | 24 mars                               | 17 avril                             | 29 mars                              | 5 avril  | 6 avril                               |   | 2 avril                                   | 3 avril                                   | 10 avril  | 31 mars                                   | 8 avril                              | 26 mars   |   |
| Canada                               | 25 mai  | 27 avril                          | 11 mai                            | 13 mai                  | 18 mai                                     | 1 <sup>er</sup> mai                          | 9 mai                            | 20 avril                       | 14 mai                                | 23 mai                                 | 29 avril                 | 21 avril                              | 22 mai                               | 3 mai                                | 24 mai   | 4 mai                                 |   |   |   | 20 mai  | 28 avril                                  | 6 mai                                |   | 5 mai                                       |
| Terre de Feu<br>Hors-série           | dim 24 nov.<br>13h30                              | dim 8 déc.<br>13h30               | dim 22 déc.<br>13h30              | mar 3 déc.<br>19h30     | dim 5 jan.<br>13h30                        |  |                                  |                                |                                       | ven 6 déc.<br>19h30                    | mar 17 déc.<br>19h30     |                                       | jeu 12 déc.<br>19h30                 | sam 14 déc.<br>16h30                 | sam 21 déc.<br>13h30 ou 16h30                      | ven 20 déc.<br>19h30                  |   |   |   | dim 15 déc.<br>13h30                                | lun 9 déc.<br>19h30                       | dim 1 déc.<br>15h00                  | mar 10 déc.<br>19h30                              |   |

### ABONNEMENT 6 CINÉ-CONFÉRENCES

Le programme est publié sous réserve de modifications éventuelles.

#### EN SALLE

| Sans abonnement 177,00 \$ | TARIF     |
|---------------------------|-----------|
| Régulier                  | 136,50 \$ |
| 60 ans et plus            | 130,50 \$ |
| 25 ans et moins           | 96,00 \$  |

Ajoutez un hors-série pour 23,00 \$  
Sans abonnement 29,50 \$

#### EN LIGNE

| Billet à l'unité | TARIF    |
|------------------|----------|
| Régulier         | 29,50 \$ |
| 60 ans et plus   | 27,00 \$ |
| 25 ans et moins  | 19,00 \$ |

Tarif avant taxes applicables

#### EN LIGNE

| CLASSIQUE                    | PRESTIGE              |
|------------------------------|-----------------------|
| VISIONNEMENT 14 JOURS / FILM | VISIONNEMENT ILLIMITÉ |
| 127,50 \$                    | 183,00 \$             |

Ajoutez deux hors-séries pour 23,00 \$ / chacun  
Sans abonnement 27,50 \$  
Pour les demandes de prolongation 6 \$ / 72 h

PLUSIEURS tirages exclusifs, séjours en auberges de charme, gastronomie, spa, etc.

Tarif avant taxes applicables

Visionnement à l'unité 27,50 \$

**ABONNEZ-VOUS SANS TARDER**

### LES GRANDS EXPLORATEURS

1200, rue Atateken, bureau 101  
Montréal QC H2L 3K8  
514 521.1002 ou 1 800 558.1002

LesGrandsExplorateurs.com  
abonnement@lesgrandsexplorateurs.com

**DEVENEZ AMBASSADEUR**

Obtenez votre abonnement **GRATUIT** en recrutant 5 personnes de votre entourage et profitez d'une multitude de privilèges pour vous et vos abonnés.

Pour en savoir plus : 514 521.1002  
1 800 558.1002



2024 > 25





en salle  
14 sept.  
20 oct.

# L'ODYSSÉE SOUS LES GLACES

en ligne  
3 nov.  
2024

rencontre avec  
**MARIO CYR**



Mario Cyr, caméraman sous-marin reconnu pour avoir nagé avec des ours polaires et des morses, nous invite à vivre une odyssée aux images d'une beauté saisissante en compagnie de Jill Heinerth. Les deux explorateurs et plongeurs sous glace s'intéressent aux impacts des changements climatiques sur nos écosystèmes océaniques. Ils nous amènent en Arctique et au Groenland, là où peu de gens ont osé s'aventurer.



# NORMANDIE DE MERVEILLES EN MÉMOIRE

en salle  
26 oct.  
29 nov.

en ligne  
15 déc.  
2024

rencontre avec  
**CYRIL ISY-SCHWART**



De l'univers fleuri de Claude Monet aux majestueuses falaises de calcaire, en passant par l'épous touflant château du Champ de Bataille, ce périple nous fait découvrir les plus beaux atouts de la Normandie, terre de merveilles, terre de mémoire. Et comment ne pas se souvenir de ces hommes épris de liberté qui sont disparus à jamais le 6 juin 1944. Ce film souligne aussi le 80<sup>e</sup> anniversaire du débarquement de Normandie.

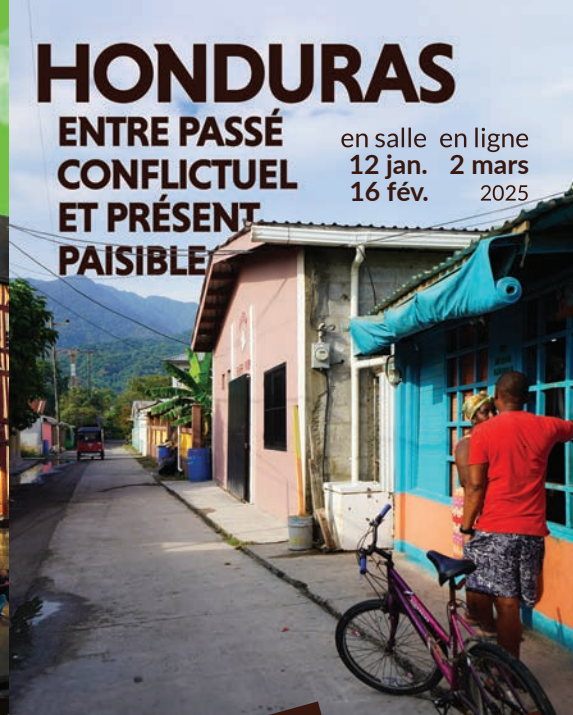

# HONDURAS ENTRE PASSÉ CONFLICTUEL ET PRÉSENT PAISIBLE

en salle  
12 jan.  
16 fév.

en ligne  
2 mars  
2025

rencontre avec  
**FRANÇOIS PICARD**



Le Honduras fut jadis le théâtre de conflits séculaires. Possédant le plus grand fort d'Amérique centrale, le pays respire aujourd'hui une atmosphère de paix douce et inspirante. Dans un décor paradisiaque, nous rencontrons un peuple résilient qui tente de préserver son mode de vie et sa culture africaine ancestrale. Ce film explore des lieux emblématiques, sans oublier les trésors de ses îles coralliennes.



# THAÏLANDE AU PAYS DU SOURIRE

en salle  
11 fév.  
23 mars

en ligne  
30 mars  
2025

rencontre avec  
**LYNE LEFORT**



La Thaïlande, teintée par les différentes vagues d'immigration des pays voisins, est un magnifique kaléidoscope de cultures. Haut lieu de la tolérance, cette terre d'accueil pour de nombreuses tribus peut se targuer de n'avoir jamais été colonisée. Dans ce voyage au pays du sourire, nous rencontrons les peuples qui constituent cette mosaïque unique et nous découvrons des plages à couper le souffle.



# LES BALÉARES LES BELLES MÉDITERRANÉENNES

en salle  
23 mars  
27 avril

en ligne  
4 mai  
2025

rencontre avec  
**DANIEL DRION**



Les Baléares, ces îles espagnoles dont fait partie Majorque, ont traversé les siècles au rythme des civilisations qui leur ont donné leur authenticité et un patrimoine culturel impressionnant. Avec leur climat ensoleillé, leurs plages de sable blanc, leurs paysages sauvages, leur douceur de vivre et leur vie festive, les Baléares attirent des millions de visiteurs en quête d'évasion et de dépaysement.



# CANADA TERRE DE GRANDS ESPACES

en salle  
20 avril  
25 mai

en ligne  
25 mai  
2025

rencontre avec  
**ANDRÉ MAURICE**



Reconnu pour ses espaces immenses et la richesse de ses ressources naturelles, le Canada nous dévoile ses splendeurs dans ce voyage aux paysages d'une beauté infinie. Au rythme des saisons et des changements de couleur, nous rencontrons des personnes qui ont façonné l'âme de ce pays grandiose. De la vallée de l'Okanagan aux étonnantes marées de la baie de Fundy, découvrez le Canada comme vous ne l'avez jamais vu!



# TERRE DE FEU LE BOUT DU MONDE

en salle  
24 nov.  
5 jan.

en ligne  
19 jan.  
2025

rencontre avec  
**UGO MONTICONE**



Bienvenue en Patagonie, un monde à part, un véritable hymne à la nature. Ici, les montagnes se dressent majestueusement, les lacs scintillent sous le soleil et les glaciers murmurent leurs légendes ancestrales. En quête d'aventure, de paix intérieure ou d'émerveillement, laissez-vous bercer par la Terre de Feu, un monde où le mystique se mêle à l'authentique. Une expérience inoubliable au cœur de ces contrées sauvages.



# KUURURJUAQ LA TRAVERSÉE DE LA SOLIDARITÉ

en ligne  
22 sept. 2024

rencontre avec  
**CAROLINE CÔTÉ &  
FLORENCE PELLETIER**



Trois femmes, accompagnées des aventurières Caroline Côté et Florence Pelletier, se rendent dans le Grand Nord du Québec pour suivre un passage millénaire de 160 kilomètres emprunté par des chasseurs inuits. Une aventure intense et unique avec ces femmes qui repoussent leurs limites à chaque pas. Cette traversée deviendra rapidement une découverte de soi et une aventure dont la solidarité est à toute épreuve.



# UN HÉRITAGE FAMILIAL

**SERGE MARTIN, PRÉSIDENT,  
ACCOMPAGNÉ DE SA FILLE  
MÉLISSA, VICE-PRÉSIDENTE  
DES GRANDS EXPLORATEURS**

« Les Grands Explorateurs, c'est avant tout une histoire de famille. Les voyages, l'esprit d'aventure et l'ouverture sur le monde font partie de l'ADN de la famille Martin. Comme mon père, j'ai développé le goût de partir à la découverte du monde. Je suis heureuse d'assurer maintenant la relève des Grands Explorateurs pour poursuivre ce que mon père a bâti il y a 52 ans!

La prochaine saison s'annonce captivante. Venez explorer avec nous des destinations fascinantes et faire de belles rencontres! »  
- Mélissa Martin, vice-présidente



## 8. Autres

### 8.1 L'Équipeur

Profitez de 10 % de rabais sur les articles à prix régulier dans tous les magasins L'Équipeur. Pour ce faire, vous devez présenter la carte ici-bas et le rabais s'appliquera automatiquement :

**RABAIS DE 10%**



Centrale des syndicats du Québec (CSQ)

**Présentez-la sur votre appareil mobile dans n'importe quel magasin L'Équipeur.**

**Cette carte doit être présentée pour que la réduction soit appliquée.** Si un article est en vente, le prix le plus bas sera appliqué. Cette carte n'est pas valable pour les achats en ligne et n'est pas échangeable pour l'achat de cartes-cadeaux. Ne peut être combinée à aucune autre offre  
L'achat doit être payé à la caisse soit par: carte de crédit, débit ou argent comptant.

00300140

*numéro de compte*

Acct: 00300140



000004187806

**Valide dans tous les magasins**

**EXPIRE : 31 dec 2024**



Vous pouvez enregistrer cette carte sur votre téléphone ou encore l'imprimer. Si un produit est en promotion ou en vente, le prix le plus bas s'appliquera.